

Espace *Planification*



Espace Planification est le module dédié à la gestion des plannings de la gamme Espace Affaires. Il permet de planifier le déroulement des affaires et de s'assurer de l'occupation du personnel. Espace Planification est idéal pour diffuser des plannings au sein de la société, tout en gérant facilement les conflits.

Ce logiciel autonome peut également s'intégrer aux autres modules de la gamme Espace Affaires.

A quoi sert ce logiciel ?

Espace Planification est un logiciel de gestion de plannings qui permet de gérer les affaires et les hommes simultanément. Son ergonomie lui confère une utilisation simple et rapide et donne une vision synthétique de l'activité. Un écran principal englobe l'ensemble des informations : une partie est consacrée aux affaires et une autre aux ressources. On peut ainsi visualiser les disponibilités d'un employé en fonction des compétences que nécessite l'affaire et ce, sur un même écran. De plus, ce module permet de saisir le reste à faire et de recalculer les plannings.

Espace Planification vous permet également de gérer des plannings prévisionnels. Vous pouvez ainsi planifier le déroulement d'une affaire, prévoir les compétences et métiers nécessaires avant que l'affaire n'ait été signée. Une fois le devis signé, vous avez la possibilité d'importer ce planning prévisionnel dans votre planning général. Quelques heures suffisent à maîtriser ce produit communiquant avec les outils de bureautique.

A qui s'adresse Espace Planification ?

Espace Planification s'adresse à toutes les personnes sensibilisées par l'importance d'une gestion de l'affectation des tâches et des hommes. Les chefs d'entreprise, les chargés d'affaires, et toute personne responsable de la gestion des projets et/ou des hommes sont donc concernés par l'utilisation d'Espace Planification.

Ses principales fonctionnalités

Actualisation et historisation des plannings

Actualisation et historisation des plannings

Les plannings peuvent être réactualisés périodiquement sans pour autant perdre les historiques. Vous visualisez ainsi l'avancement de votre affaire et pouvez gérer le reste à faire, réajuster les temps nécessaires, etc.

Gestion des conflits

En cas de conflit, une alerte visuelle identifie la tâche de l'affaire et l'acteur en cause. Cette sécurité peut se révéler très utile pour éviter la planification d'un employé sur plusieurs tâches en même temps.

Gestion des intervenants

Espace Planification permet de remplir des fiches descriptives pour chaque intervenant. On distingue les intervenants internes (salariés, sous-traitants, intérimaires) des intervenants extérieurs (bureaux d'études, cabinets d'architectes, DDE (Direction Départementale de l'Environnement)). Ces fiches permettent, entre autre, de classer le personnel en fonction des compétences. Ceci permet de mieux affecter les ressources en fonction des métiers nécessaires à la réalisation des tâches du planning.

Documents associés

Espace Planification vous permet d'associer des documents aux fiches affaires, employés, clients, sous-traitants, etc. Ainsi, vous pourrez disposer des informations liées à l'affaire directement depuis le logiciel. Cette visualisation dynamique des documents liés à une affaire vous permet de tendre vers le 0 papier.

Ce module vous permet également d'exporter les données vers les logiciels de bureautique et d'en faire des éditions.

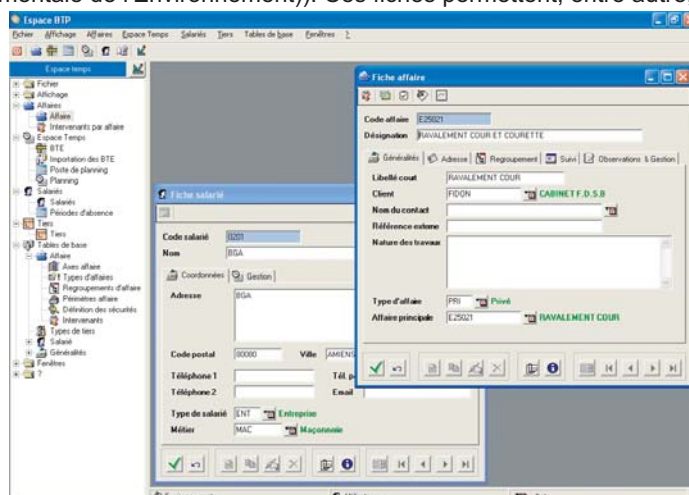

Un logiciel qui s'adapte à vos besoins

Afin de s'adapter au mieux aux spécificités de chaque entreprise et aux besoins de chaque utilisateur, Espace Planification est paramétrable à de multiples niveaux.

De nombreuses possibilités de sélection

Espace Planification vous permet de visualiser uniquement certaines informations. Vous pouvez ainsi afficher les données relatives à une affaire, un chargé d'affaires, un type de travail, un type de salarié, un métier, un salarié, ou bien encore selon des périodes de disponibilité.

Personnalisation de l'affichage et des données

Outre ses possibilités de personnalisation des listes et de définition des couleurs, Espace Planification permet également de personnaliser les fiches affaires et les fiches salariés.

Gestion des confidentialités poussée

Vous pouvez protéger un planning par un mot de passe. Ainsi, il pourra être consulté par tous, mais seules les personnes habilitées pourront le modifier.

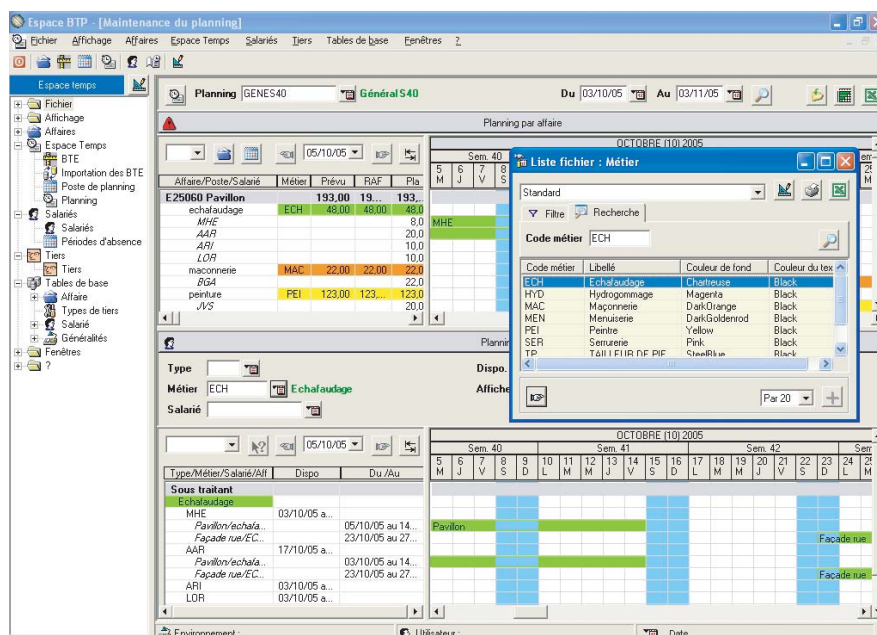

Une visualisation synthétique

Espace Planification vous permet de visualiser sous forme graphique l'avancement des affaires. Vous visualisez simultanément, pour chaque affaire, les différentes tâches et le personnel occupé et inoccupé.

La partie supérieure de l'écran est consacrée aux affaires. Une arborescence présente successivement l'affaire, le poste de planning et le salarié. L'écran fait également apparaître les durées planifiées sous forme visuelle et chiffrée. La partie visuelle fait apparaître la planification en jours sous forme de barres de couleurs, chaque couleur représentant un métier. La partie consacrée aux durées chiffrées est décomposée en temps prévu, reste à faire, planifié et reste à planifier, et ce pour chaque affaire, chaque tâche et chaque employé à l'intérieur de l'affaire.

Vous n'avez aucune contrainte d'enchaînement des tâches. En effet, vous avez la possibilité de discontinuer les tâches, notamment pour intégrer les absences des salariés (congés payés, RTT, maladie, intempéries, etc.).

La partie inférieure de l'écran est, quant à elle, consacrée aux acteurs de l'affaire. Vous distinguez le type d'employé (salarié, intérimaire, sous-traitant), puis le métier, le nom de l'employé et enfin les affaires sur lesquelles ce dernier est occupé. La partie droite de cette fenêtre reprend les périodes d'occupation et de disponibilité des salariés sous forme graphique et chiffrée.

La visualisation simultanée de ces deux fenêtres facilite la recherche de disponibilités selon de multiples critères (période, métier, salarié, etc.). Cette ergonomie permet de réaliser un suivi qualitatif et améliore votre planification. La sélection s'opère sur les deux fenêtres, soit sur les affaires et le personnel.

De plus, vous avez la possibilité de rattacher des affaires par responsable et/ou type de travaux.

Un produit communicant

Espace Planification intègre des fonctionnalités de création d'éditions et d'exportation vers les outils de bureautique. Ces états sont réalisés par affaire, salarié ou depuis le planning général.

Afin de gérer au mieux toutes les tâches et de n'en oublier aucune, vous pouvez importer les budgets de temps d'exécution (BTE) à partir d'un logiciel d'étude de prix. Vous pouvez définir les métiers, ajuster les temps prévus, ou regrouper différents ouvrages en un seul poste de planning.

SQL simple
question
informatique

7 rue Jean Mermoz - 78000 VERSAILLES
Tél. : 01.39.02.61.61 - Fax : 01.39.02.61.69
Internet : www.sql.fr

Logiciel de la gamme

ESPACE

